



# NAKAZUMY

## ENTRADAS FRIAS



CEVICHE



SUNOMONO



CARPACCIO DE TILÁPIA  
COM MOLHO DE AZEITONAS



CARPACCIO DE SALMÃO  
COM MOLHO PONZO  
E MARACUJÁ



CARPACCIO DE TILÁPIA  
COM MOLHO DO CHEFE

CARPACCIO  
DE SALMÃO  
COM GELÉIA  
DE PIMENTA

## SUSHIS



NIGUIRI DE ATUM



NIGUIRI SALMÃO



NIGUIRI PEIXE BRANCO



BATERÁ

## MAKIMONOS

### JHOU COM GELÉIA



JHOU DE SALMÃO



JHOU COM CAMARÃO



JHOU FLAMBADO COM COUVE



TEKKAMAKI



KANIMAKI

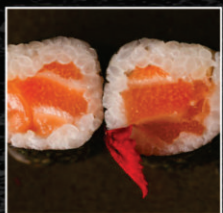

SALMONMAKI



URAMAKI DE SALMÃO



URAMAKI SKIN



URAMAKI FILADÉLFIA

## TEMAKIS

- Sabores:
- Salmão
  - Peixe Branco
  - Atum
  - Filadélfia
  - Skin
  - Shimeji
  - Califórnia
  - Hot Roll
  - Kani



# SASHIMIS

## SASHIMIS VARIADOS

- ATUM
- POLVO
- TILÁPIA
- KANI



SASHIMI DE ATUM



SASHIMI DE PEIXE PREGO



SASHIMI DE SALMÃO

# PRATOS QUENTES



TEPPAN DE SALMÃO



TEPPAN DE TILÁPIA  
GRELHADA



GUIOZA



LULA À DORÊ



HARUMAKI



CROQUETE

E MAIS...  
YAKISSOBA  
PASTELZINHO  
DE SALMÃO



CASQUINHA DE SIRI



CAMARÃO EMPANADO



ROBATA



LULA NA CHAPA



SHIMEJI



CAMARÃO NA CHAPA



HOT BANANA COM LEITE  
CONDENSADO

## SUSHIS DOCES



HOT BANANA COM CHOCOLATE



HOT BANANA COM DOCE DE LEITE

E MAIS...

HOT BANANA COM GOIABADA

SORVETE (CREME, PAPAYA OU CHOCOLATE)

DIGESTIVO SEM ÁLCOOL

## PRATOS ESPECIAIS

CONSULTE NOSSO CARDÁPIO A OPÇÃO DO DIA

**RODIZIO DE SUSHIS, SASHIMIS  
E PRATOS QUENTES. TUDO À VONTADE!**

**Almoço e Jantar (Todos os dias)**

À vontade: Sushis e Sashimis variados, temaki, missoshiru, gohan, salmão grelhado, anchova grelhada, guioza, harumaki, yakissoba, shimeji, polvo, camarão, lula na chapa, robata, croquete, pastelzinho de salmão e casquinha de siri



### Cortesia:

1 Sorvete de Creme, Chocolate ou Papaia.  
Por Rodízio consumido



**NAKAZUMY**

Av. Dr. Bernardino de Campos, 548  
Gonzaga - Santos/SP - Tel.: (13) 3349-1008